بسم الله الرحمن الرحيم

فعالیت های هفته پژوهش
مدرسه علمیه حضرت آمنه (س)
آذرماه ۱۳۹۹

مدرسه علمیه حضرت آمنه قم
مدرسه علمیه حضرت آمنه علیها السلام

السلام علیک یا فاطمه المعصومه
اشفعی لنا فی الجنه

معاونت
پژوهش

السلام علیک یا بقیه الله فی ارضه

مدرسه علمیه حضرت آمنه علیهاالسلام

ای تلاش گر عرصه علم و معرفت ! باصلابت و اطمینان قدم بردار که راه بهشت خدا از دیار علم می گذرد.

هفته پژوهش بر اساتیدوطلاب پژوهشگر حضرت آمنه (س) مبارک باد.

#پژوهش

امام علی علیه السلام: برای ترقی و پیشرفت هیچ راهی بهتر از تحقیق و پژوهش نیست.

پژوهش هدفمند، فناوری ارزش آفرین در خدمت تولید ملی

هفته پژوهش گرامی باد

مدرسه علمیه حضرت آمنه علیها السلام

مدرسه علمیه حضرت آمنه علیهاالسلام

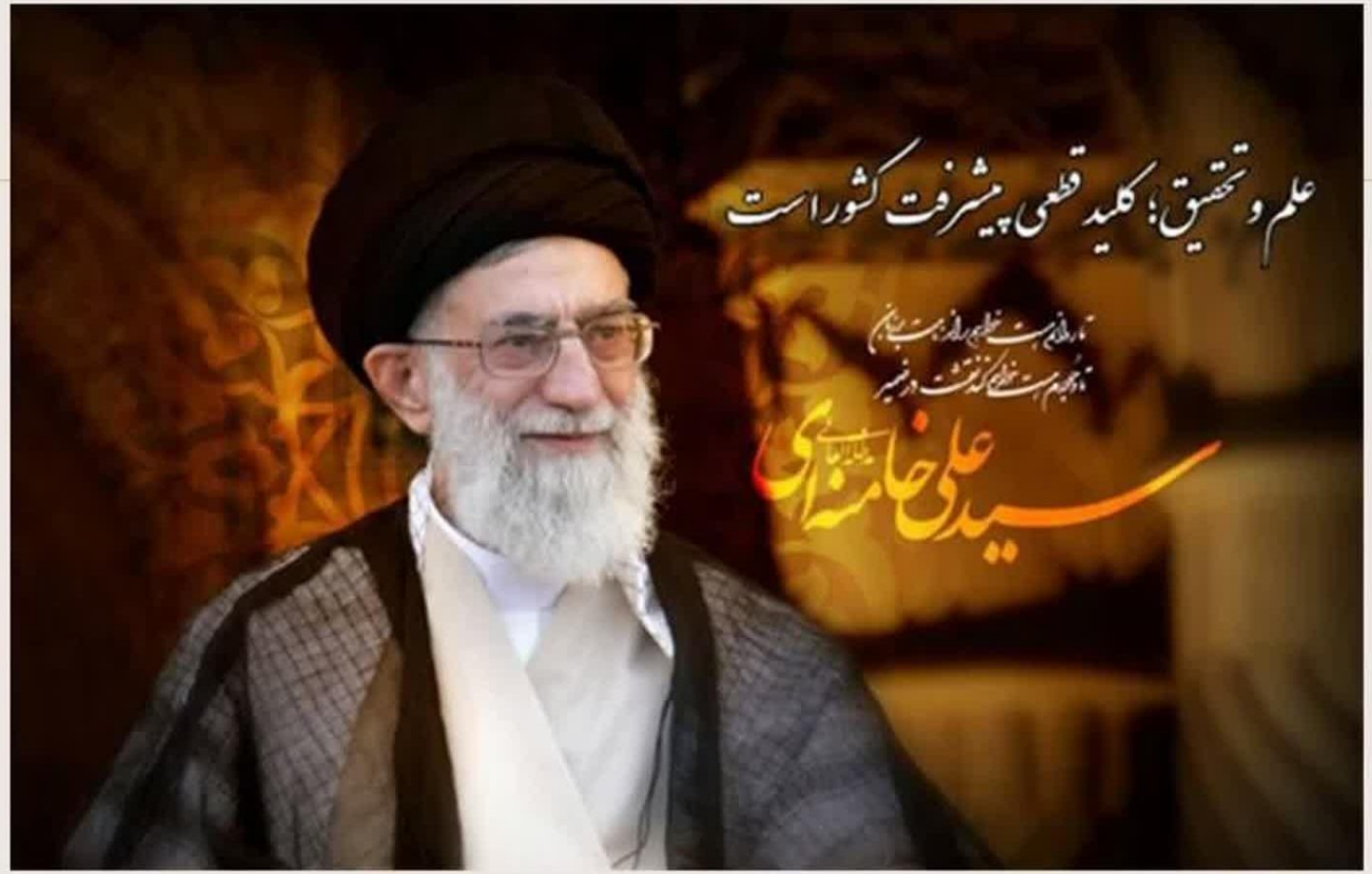

هفته پژوهش گرامی باد.

مدرسه علمیه حضرت آمنه علیها السلام

شعار مرکز مدیریت حوزه های علمیه خواهران
نامگذاری هفته پژوهش

بسم الله الرحمن الرحیم

پژوهش و علم، محور اقتدار کشور

پژوهش فعالیتی منسجم برای رسیدن به شناختی روشن است. پژوهش راهی برای گسترش مرزهای علم و دانش وگشودن افق های درخشان است. هفته پژوهش نماد استقلال کشوروبستری برای رشد و شکوف استعدادهاو مسیری مطمئن برای دستیابی به توسعه و خودکفایی علمی است. به فرمایش رهبرفرزانه انقلاب اسلامی «مدظله العالی» رمز پیشرفت یک کشور، یعنیآن محور اصلی برای اقتدار یک کشور، پیشرفت همراه با اقتدار، علم است. آماج بسیاری از توطئه های امروزی که علیه جمهوری اسلامی هست، علم و اهل علم و دانشجویان علم و محیط علمی است؛ این را توجه داشته باشید. نگذارید این تیر طبق آن هدف گیری دشمن، به هدفی که آن هاگرفته اند،اصابت کند.کار علمی را نگذارید متوقف بشود. ازهمة این حرف هایی که گفته شد، مهم تر،مسئله علم وتحقیق و پژوهش است.دنیای غرب ثروتش از ناحیه علم است، اقتدارش از ناحیه علم است، زورگویی ای که امروز می کند، به خاطر علمی است که دارد. پول فی نفسه اقتدار نمی آورد. آنی که اقتدار می آورد، دانش است. امروز اگر آمریکا پیشرفتگی علمی خودش را نمی داشت، نمی توانست در دنیا این جور زورگویی بکند و در همة مسائل عالم دخالت بکند. ثروت هم اگر به دست می آید، از ناحیه علم به دست می آید. علم را اهمیت بدهید. این که من سال هاست روی مسئلة علم، تحقیق، پژوهش، پیشرفت، نوآوری، شکستن مرزهای علمی موجود تکیه می کنم، به خاطر این است. بدون انواع دانش، اقتدار کشور امکان پذیر نیست. دانش اقتدار می آورد. (بیانات رهبر معظم انقلاب در دیدار بهمنی فرزانگان علمی کشور (۰۴/۰۸/۱۳۸۸))

فرارسیدن هفته پژوهش فرصت مغتنمی است که با رویکردی جهادی به نهادینه‌سازی فرهنگ پژوهش پرداخته و برای تحقق سیاست ها و مقاصد پژوهشی به تولید علم بیندیشیم و در راستای مهم‌ترین رسالت حوزویان در عصر حاضر، تولید علوم اسلامی انسانی برای اقتدار بخشی به جبهه حق و دست‌یابی به تمدن نوین اسلامی که برمدار علم و پژوهش قرار دارد، تلاشی مضاعف نموده و قدرت و استقلال کشور را بر پژوهش و تولید علم استوارتر سازیم. این‌جانب ضمن گرامی داشت یاد و خاطره شهدای هسته ای و تجدید میثاق با آرمان های انقلاب اسلامی، فرارسیدن روز پژوهش، روز علم افزایی هوشیارانه و متعهدانه، را به دانش‌پژوهان و محققان سربلند ایرانی تبریک عرض نموده و از تلاش‌های همه پژوهشگران خستگی‌ناپذیر کشور عزیزمان تقدیر و تشکر می‌نمایم. و اعلام می‌دارم دشمنان کینه‌توز این مرزوبوم بدانند همچنان که تاکنون با به شهادت رساندن دانشمندان برجسته کشورمان درحرکت پیشرفت کشور به‌سوی قله‌های ترقی و کمال خللی وارد نشده و نخواهد شد. به یاری الهی دانش‌آموختگان و هم‌رزمان پرشمار این شهیدان عزیز، با عزمی جدی‌تر در میدان مبارزه علمی حضور یافته و با کسب عالی‌ترین قله‌های پیشرفت و سعادت، خفت و زبونی هرچه بیشتر را برای دشمنان کینه‌توز جمهوری اسلامی ایران به ارمغان خواهند آورد. انتظار می رود، پژوهشگران عزیز مدرسه علمیه حضرت آمنه (س) نیز به فضل الهی با گامی استوارتر از گذشته با تحقیق و پژوهش با تولید علم، راه این شهدای والا مقام را ادامه داده و در اقتدارواستقلال ایران عزیزکوشا باشند.

والحمد الله رب العالمین

سایری

مدیر مدرسه علمیه حضرت آمنه (س)

بسم الله الرحمن الرحیم

مدرسه علمیه حضرت آمنه علیها السلام

سین برنامه پژوهشی
شنبه - ۹۹/۰۹/۲۲

ردیف	برنامه	زمان
۱	قرائت قرآن	۱۰:۰۵ – ۱۰
۲	پخش کلیپ	۱۰:۱۵ – ۱۰:۰۵
۳	قرائت پیام مدیر محترم مدرسه علمیه حضرت آمنه (سلام الله علیها)	۱۰:۳۵ – ۱۰:۱۵
٤	برگزاری نشست علمی - پژوهشی با موضوع: حوزه علمیه خواهران و انقلاب اسلامی(بایسته ها در تأمین نیازهای پژوهشی انقلاب اسلامی) با ارائه سرکار خانم حیاتی معاون محترم پژوهش حوزه علمیه خواهران استان قم	۱۱ – ۱۰:۳۵

نشست علمی – پژوهشی

بسم الله الرحمن الرحیم

مدرسه علمیه حضرت آمنه

سین برنامه «مراسم رونمایی از کتاب»
یکشنبه - ۹۹/۰۹/۲۳

ردیف	برنامه	زمان
۱	قرائت قرآن	۱۰:۰۵- ۱۰
۲	پخش کلیپ	۱۰:۱۰- ۱۰:۰۵
۳	خیرمقدم	۱۰:۱۵-۱۰:۱۰
٤	بیانات حجت الاسلام والمسلمین جناب آقای تهرانی مدیر محترم حوزه های علمیه خواهران استان قم	۱۰:۳۰- ۱۰:۱۵
۵	بیانات جناب آقای شایانفر مدیر عامل نشر هاجر	۱۰:٤۵-۱۰:۳۰
٦	ارائه کتاب "برج مراقبت(مقابله با اسلام ستیزی؛ راهکارهای معرفتی، انگیزشی،عملی)" توسط مولف محترم خانم فاطمه اسحاقی	۱۰:۵۵ - ۱۰:٤۵
۷	مراسم رونمایی از کتاب وتقدیر از مؤلف کتاب	۱۱- ۱۰:۵۵

مدرسه علمیه حضرت آمنه علیهاالسلام

مدرسه علمیه حضرت آمنه علیهاالسلام

مدرسه علمیه حضرت آمنه علیهاالسلام

مدرسه علمیه حضرت آمنه علیهاالسلام

آمنه
علیها السلام
مدرسه علمیه حضرت آمنه علیها السلام

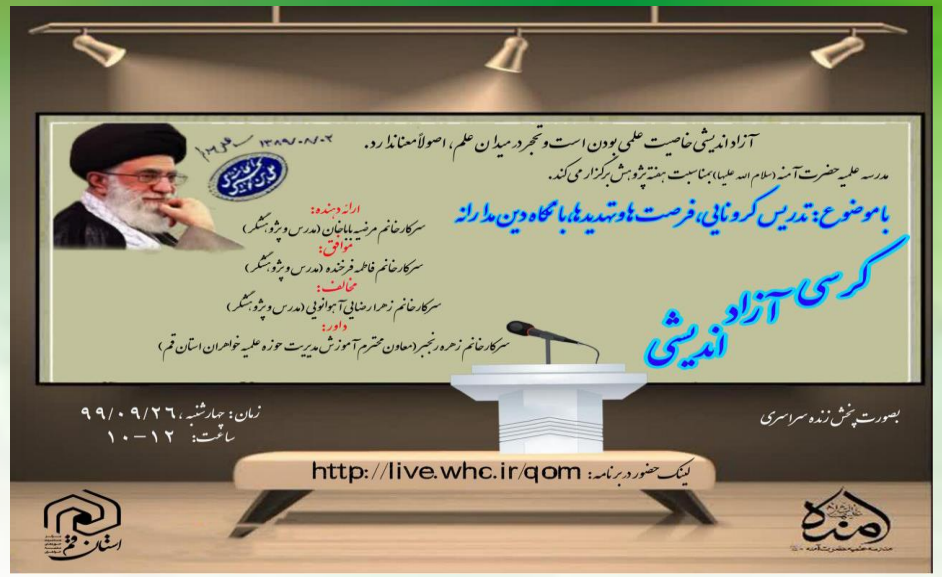
آزاداندیشی خاصیت علمی بودن است و تحجر در میدان علم، اصولاً معنا ندارد.
مدرسه علیه حضرت آمنه (سلام الله علیها) بمناسبت هفته پژوهش برگزار می کند.
باموضوع: تدریس کرونایی، فرصت ها و تهدیدها با نگاه دین مدارانه
کرسی آزاد اندیشی
ارائه دهنده:
سرکارخانم مرضیه باباخان (مدرس و پژوهشگر)
موافق:
سرکارخانم فاطمه فرخنده (مدرس و پژوهشگر)
مخالف:
سرکارخانم زهرا رضایی آهوانویی (مدرس و پژوهشگر)
داور:
سرکارخانم زهره رنجبر (معاون محترم آموزش مدیریت حوزه علمیه خواهران استان قم)
بصورت پخش زنده سراسری
زمان: چهارشنبه، ۹۹/۰۹/۲۶
ساعت: ۱۲-۱۰
لینک حضور در برنامه: http://live.whc.ir/qom

کرسی آزاداندیشی
باعنوان:
داور:

کرسی آزاداندیشی
باعنوان:
ارئه دهنده:
سرکارخانم

مخالف:
سرکارخانم
زهرا رضایی آهوانویی
کرسی آزاداندیشی
باعنوان:
ارئه دهنده:
سرکارخانم
مرضیه باباخان
موافق:
سرکارخانم
فاطمه فرخنده

موافق:

کرسی آزاداندیشی
باعنوان:
تدریس کرونایی
موافق:
سرکارخانم

مدرسه علمیه حضرت آمنه علیهاالسلام

مدرسه علمیه حضرت آمنه علیها السلام

#پژوهش

📣برگزاری کرسی آزاد اندیشی با عنوان" حضور در فضای مجازی فرصت یا تهدید

✅مدرسه علمیه آیت الله ایروانی ره با همکاری مدرسه آمنه سلام الله علیها

⬅️ استاد ارئه دهنده: حجت الاسلام کهوند"مدیر گروه علمی بسیج اساتید"؛
⬅️ استاد منتقد: حجت الاسلام و المسلمین حاجیانی"مدیر توسعه شبکه معاونت فضای مجازی دفتر تبلیغات"
⬅️استاد داور جناب آقای مهندس ضابط"کارشناس رسانه و فضای مجازی"

#زمان: پنج شنبه 20 آذر ساعت 11الی 11:50 و 12:20 الی 13

لینک حضور در جلسه:
https://www.skyroom.online/ch/dingostar110/basiratresaneh

@iravanikh_qom

08:33

مدرسه علمیه حضرت آمنه علیهاالسلام

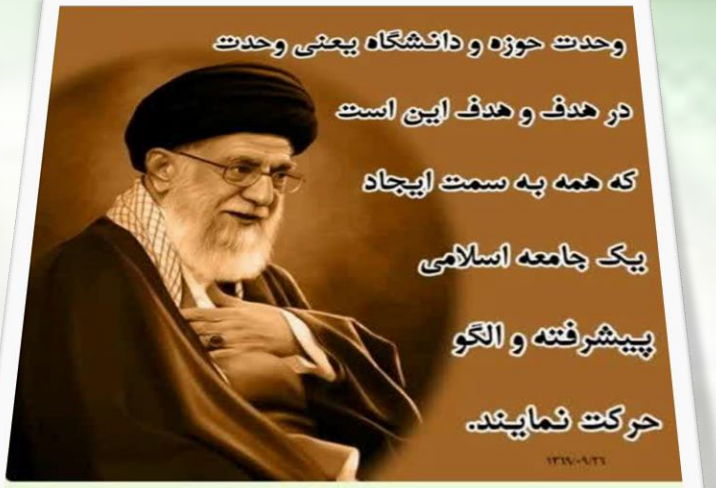

۲۷آذر روز وحدت حوزه و دانشگاه گرامی باد.

وحدت حوزه و دانشگاه یعنی وحدت در هدف، هدف این است که همه به سمت ایجاد یک جامعه اسلامی پیشرفته و الگو حرکت نمایند.

#پژوهش

17:12

وحدت حوزه و دانشگاه

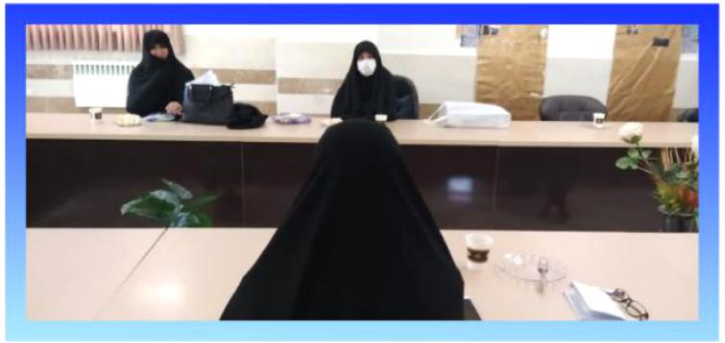

دانشگاه فرهنگیان

مدرسه علمیه حضرت آمنه علیهاالسلام

مدرسه علمیه حضرت آمنه علیها السلام

تقدیر از فعالین عرصه پژوهش

تفاهم همکاری با مرکز تخصصی کلام اسلامی

مدرسه علمیه حضرت آمنه علیهاالسلام

کارگاه مجازی آموزش مقاله نویسی
با تدریس:دکتراحسان ابراهیمی
استاد برجسته پژوهش علوم انسانی و اسلامی

مدت دوره: ۴ جلسه (آفلاین)

شروع :۹۹/۰۹/۱۸

لینک حضور:
https://eitaa.com/joinchat/2722103358C65b372f7da

این دوره برای همه طلاب پایه چهارم و پنجم مشمول تدوین مقالات پایانی الزامیست.

#کارگاه_مجازی(آفلاین)
#مقاله
#پژوهش
#علمی_پژوهشی

معاونت پژوهش

10:36

دومین کارگاه مجازی آموزش مقاله نویسی
با تدریس:دکتراحسان ابراهیمی
استاد برجسته پژوهش های علوم انسانی و اسلامی

مدت دوره: ۴ جلسه (آفلاین)

این دوره برای همه طلاب پایه چهارم و پنجم مشمول تدوین مقالات پایانی الزامیست.

#کارگاه_مجازی(آفلاین)
#مقاله
#پژوهش
#علمی_پژوهشی

معاونت پژوهش

سومین کارگاه مجازی آموزش مقاله نویسی
با تدریس:دکتراحسان ابراهیمی
استاد برجسته پژوهش علوم انسانی و اسلامی

مدت دوره: ۴ جلسه (آفلاین)

این دوره برای همه طلاب پایه چهارم و پنجم مشمول تدوین مقالات پایانی الزامیست.

#کارگاه_مجازی(آفلاین)
#مقاله
#پژوهش
#علمی_پژوهشی

معاونت پژوهش

مهارت های پژوهشکری
روش صحیح مطالعه

مدرسه علمیه حضرت آمنه علیها السلام

#مهارت_پژوهشی

#روش_صحیح_مطالعه (پیام اول)

✅شرایط مطالعه

بکارگیری شرایط مطالعه یعنی بهره وری بیشتر از مطالعه

شرایط مطالعه ، مواردی هستند که با دانستن ، بکارگیری و یا فراهم نمودن آنها ، می توان مطالعه ای مفیدتر با بازدهی بالاتر داشت و در واقع این شرایط به شما می آموزند که قبل از شروع مطالعه چه اصولی را به کار گیرید ، در حین مطالعه چه مواردی را فراهم سازید و چگونه به اهداف مطالعاتی خود برسید و با دانستن آنها می توانید با آگاهی بیشتری درس خواندن را آغاز کنید و مطالعه ای فعال تر داشته باشید :

1 آغاز درست :برای موفقیت در مطالعه ،باید درست آغازکنید؛

2 برنامه ریزی : یکی از عوامل اصلی موفقیت، داشتن برنامه منظم است؛

3 نظم و ترتیب: اساس هر سازمانی به نظم آن بستگی دارد؛

4 حفظ آرامش: آرامش ضمیر ناخود آگاه را پویا و فعال می کند؛

5 استفاده صحیح از وقت؛

6 سلامتی و تندرستی: عقل سالم در بدن سالم است؛

7 تغذیه مناسب: تغذیه صحیح نقش مهمی در سلامتی ذهن دارد؛

8 ورزش : ورزش قدرت تمرکز را تقویت می‌کند؛

9 خواب کافی: خواب فراگیری و حافظه را تقویت می کند؛

10 درک مطلب:آنچه در حافظه بلند مدت باقی می ماند، یعنی مطالب است.

ادامه دارد.....

#مهارت_پژوهشی

#روش_صحیح_مطالعه (پیام سوم)

8 تعیین زمان و مکان مطالعه

کی از راه های برقراری تمرکز حواس، این است
ه مطالعه در ساعتی از روز انجام گیرد که برای
رد، مناسب تر است؛ اما تخمین مناسب ترین زمان
رای مطالعه، کاری دشوار است و به عادات فرد
ستگی دارد. برخی افراد عادت دارند تا نیمه های
سب بیدار بمانند و با استفاده از سکوت و آرامش
بانه، با خیال راحت و آسوده مطالعه کنند؛ اما
رخی دیگر عادت دارند شب زود بخوابند و صبح
ود از خواب بیدار شوند و به مطالعه بپردازند.

9 یاد بگیر که بگویی نه

ب که تصمیم به مطالعه گرفتید دیگر

#مهارت_پژوهشی

#روش_صحیح_مطالعه (پیام دوم)

⁉چگونه در هنگام مطالعه تمرکز داشته باشم ؟ (14 روش)

تمرکز_حواس در هنگام مطالعه، کلید اصلی و اساسی درک و فهم مطالب است و کلید اساسی تمرکز حواس، استفاده از روش هایی است که باعث تقویت و پرورش مهارت های لازم برای این کار است. این روش ها عبارتند از:

1 طرح سؤال

طرح سؤال پیش از مطالعه دقیق، فرد را وادار می کند تا به طور فعالانه و با تمرکز، دقت کافی، انگیزه و علاقه، به مطالعه بپردازد. طرح سؤال
ام مطالعه، یکی از روش هایی است که
نده را فعال و به طور عمیق او را درگیر

معرفی
نرم افزارهای
پژوهشی

✅پایگاه لغت «قاموس نور»

🔻 این پایگاه یک لغت‌نامه آنلاین و بسیار کاربردی برای پژوهشگران می‌باشد که شامل 658254 مدخل لغوی است.
پایگاه لغت قاموس نور، موتور جستجویی هوشمند در جهت ارائه بهترین و نزدیک‌ترین پاسخ نسبت به درخواست کاربر می‌باشد.
این پایگاه در راستای نرم‌افزار آفلاین قاموس نور است ولی منابع بیشتری در پایگاه قرار داده شده است و سریعتر بروزرسانی می‌شود.
آدرس پایگاه:

https://qamus.inoor.ir

مدرسه‌علمیه‌حضرت‌آمنه علیهاالسلام

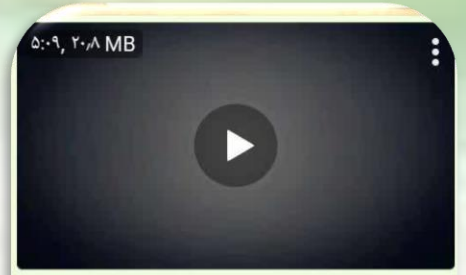

#معرفی‌ابزار #ویراستاری‌خودکار
#فـــوق‌العاده‌کاربردی

✅دریافت نرم افزار #ویراستارخودکار
متن فارسی برای WORD

#بایک‌دکمه،تمام مشکلات نیم‌فاصله و نقطه گذاری‌ها را #درعرض ۱۰ ثانیه حل کنید...

🤔زمان زیادی برای پیدا کردن نیم‌فاصله‌ها و اصلاحشون می‌گذارید؟

❓ به نظرتون فشردن مداوم کلیدهای نیم فاصله در کیبورد واقعا طاقت فرساست؟

🧐ناشر کتاب از شما خواسته که قواعد
ط به نیم‌فاصله و نقطه‌گذاری باید
رعایت شوند؟

🔻#ابزار_پژوهش

✅ اگر از #تایپ کردن دستی خسته می شوید! این #فیلم را تماشا کنید و به دوستان خود نیز هدیه بدهید!

👈#تایپ دقیق با #صوت شما در هر #زبان دنیا
هش

✅معرفی ابزار پژوهش:
پایگاه کتابخانه دیجیتال نور

🔻 بزرگترین بانک اندرویدی متن و تصویر کتاب‌های علوم اسلامی
نسخه اندرویدی پایگاه کتابخانه دیجی، برنامه‌ای کاربردی است برای ارائه متون و منابع نشر الکترونیکی در حوزه علوم
لامی و انسانی ،که توسط مرکز تحقیقات
وتری علوم اسلامی نور طراحی
ماده شده است. در این نسخه، کلیه

مدرسه علمیه حضرت آمنه علیها السلام

بسم الله الرحمن الرحیم

#حدیث_پژوهشی

شاه کلید پژوهش چیست؟

🔻عن رسول الله (صلی الله علیه وآله):
لعلمُ خَزائنُ و مَفاتیحُها السوالُ. (تحف
لعقول، ج 2، ص 41)

🔻دانش گنجینه هایی است که کلیدهای
ن سوال است.

✅پانوشت: با نگاهی دیگر می توان گفت:
ین روایت افزون بر «سوال از معلم» بر
«سوال از خود» نیز قابل انطباق است.

ش غالبا با مشاهدهٔ یک «مشکل» جرقه

🌺 حدیث پژوهشی🌺

🔻 امیرالمومنین علي(علیه السلام) درمورد راه مبارزه با هوا پرستی فرمودند:

🔶 مَنْ کَرُمَتْ عَلَیْهِ نَفسُهُ هانَتْ عَلَیهِ شَهَواتُهُ.

کسی که خود را گرامی دارد، هوا و هوس را خار شمارد.

📚نهج البلاغه، حکمت449

🌺🔶🌺🔶🌺🔶🌺🔶

06:51

تهیه برشور
اهمیت پژوهش از دیدگاه قرآن کریم

مدرسه علمیه حضرت آمنه علیها السلام

علم وپژوهش در اندیشه مقام معظم رهبری (مدظله العالی)

امام خامنه ای(حفظه الله) :
* ما باید به آن‌جا برسیم که اگر در اکناف عالم یک پژوهشگر، یک دانشمند، بخواهد به فلان نظریه‌ی علمی یا نظریه‌ی فلسفی دست پیدا کند، ناچار باشد زبان فارسی را یاد بگیرد.

۱۳۸۴/۲/۱۱

#کانون_پژوهش

09:02 ✓

----------✧❁ بسم الله الرحمن الرحیم ❁✧----------

#علم_و_پژوهش

دراندیشه مقام معظم رهبری (مدظله العالی)

دانشگاهی که نتواند علم و تحقیق را به دانشجو منتقل بکند و نتواند دانشجو را یك عالم، یك استاد، یك صاحب صلاحیت، یك مبتکر و بالاخره یك مدیر بالفعل برای بخشی از بخش‌های بی‌شمار اداره جامعه بسازد، آن دانشگاه، دیگر دانشگاه نیست.

18:59

اگر شرکت های دانش بنیان جدی گرفته شوند و از توسعه کمی و کیفی آنها حمایت شود بواسطه ثروت آفرینی از طریق علم، اقتصاد کشور به شکوفایی حقیقی خواهد رسید.

مدرسه علمیه حضرت آمنه علیهاالسلام

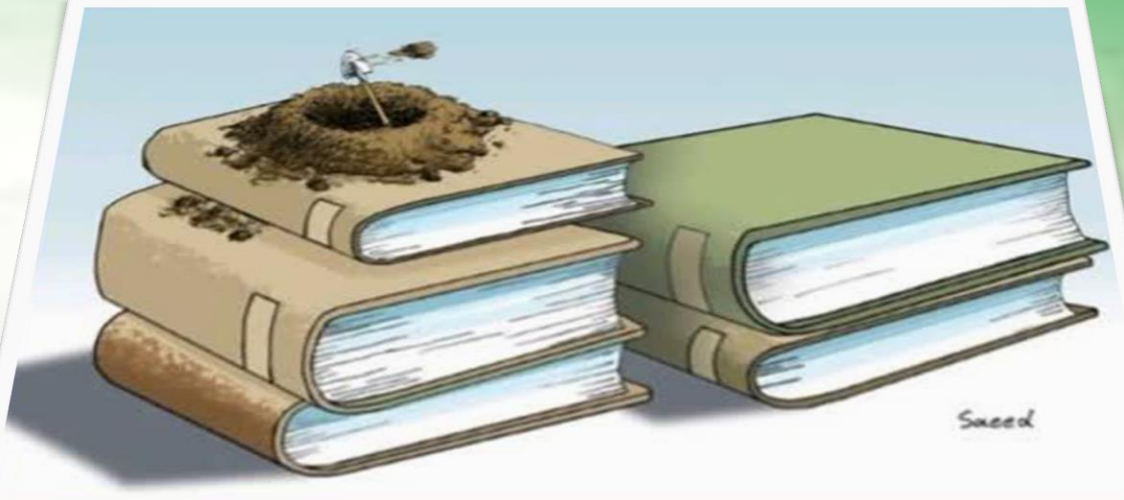

#روز_پژوهش_مبارک
#کانون_پژوهش

07:21

پس از پیروزی انقلاب اسلامی شورای فرهنگ عمومی کشور روز ۲۵ آذرماه را به نام روز پژوهش ناگذاری و وزارت علوم هفته چهارم آذر را هفته پژوهش اعلام کرد.

اندیشیدن، پژوهش و نوآوری،
ساسی ترین نیاز برای دست یابی به
یشرفت، توسعه، رفاه عمومی و استقلال
اقعی است. تأکید بر پژوهش و تشویق
ژوهشگران و دانشمندان به فعالیت های
ژوهشی مورد نیاز کشور، یکی از مهم ترین
اه های رسیدن به خودکفایی است. بر این
ساس، روز 25 آذر سال به «روز پژوهش»
ام گذاری شده است.
روز پژوهش برهمه پژوهشگران عزیز
رامی باد.

06:46

مدرسه‌علمیه‌حضرت‌آمنه علیهاالسلام

انتشار نشریه علمی داخلی مدرسه علمیه حضرت آمنه (س)
دو فصلنامه مطالعات اسلام پژوه
به فضل الهی و به همت پژوهشگران عزیز وحمایت مادی و معنوی مدیرمسئول محترم
دومین پیش شماره دوفصلنامه مطالعات اسلام پژوه ، منتشرشد.

روز پژوهش گرامی باد.

فصلنامه پژوهش.pdf
۹٫۰ MB PDF

دومین پیش شماره دوفصلنامه مطالعات اسلام پژوه
نشریه علمی داخلی مدرسه علمیه حضرت آمنه(سلام الله علیها)
روز پژوهش گرامی باد.
13:59

مطالعات اسلام پژوه

نشریه علمی مدرسه علمیه حضرت آمنه علیهاالسلام

دوفصلنامه مطالعات اسلام پژوه
سال دوم،پیش شماره دوم،پاییز ۹۹

مقالات و پژوهشگران
* نقش مادر در مبارزه با آسیب‌های اجتماعی (اکرم کریمی)
* موانع فرزند آوری در عصر حاضر و راهکار برون‌رفت از آن (زهرا مجاوری)
* آسیب‌شناسی عدم محبت به فرزندان (نجمه ادیبی)
* راه‌های نهادینه کردن فرهنگ مقاومت و شهادت در کودک (مریم مرتضایی نسب)
* پیامدهای اجتماعی تک‌فرزندی در جامعه(سمانه مرادی شاه قاسمی)

معرفی کتاب
* زن و بازیابی هویت حقیقی

مصاحبه
* دکتر طاهره لباف، بانوی نخبه

معرفی تحقیق پایانی
* آسیب های فضای مجازی بر تربیت نوجوانان(مریم حامدی)
* نقش زن در تحصیل رضایت همسر با تأکید بر آیات و روایات(مرضیه ساجدی فر)

چکیده
*خلاصة المحتویات
*Abstracts

دوفصلنامه مطالعات اسلام پژوه * سال دوم/ پیش شماره دوم/ پاییز ۹۹

مدرسه‌علمیه‌حضرت‌آمنه علیهاالسلام

دوفصلنامه مطالعات اسلام پژوه
سال دوم،پیش شماره دوم،پاییز ۹۹

تهیه کلیپ
تقدیم به روح پاک شهید دانشمند هسته ای ایران
فخری زاده

مدرسه علمیه حضرت آمنه علیها السلام

معرفی کتاب
مالک زمان
#سردار دلها

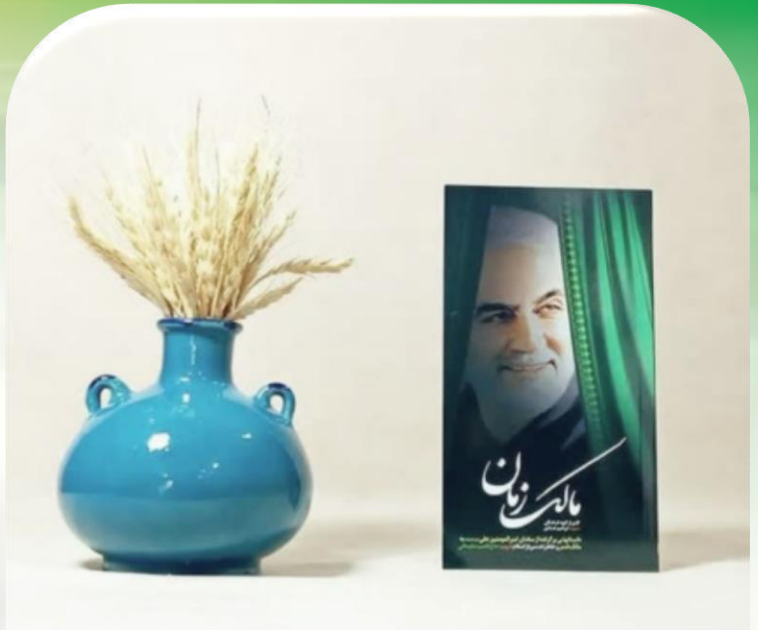

#به_وقت_حاج_قاسم

امیرالمومنین (علیه السلام) در نامه ۵۳ نهج البلاغه توصیه های مهمی به فرمانده سپاه خود جناب #مالک_اشتر نموده اند. این توصیه ها محدود به زمان و مکان خاصی نیست. در زمان ما مالک اشتر دیگری پا به عرصه نهاد و توصیه های مولای متقیان را عملی کرد.

کتاب "مالک زمان" بیش از پنجاه داستان زیبا از زندگی و مجاهدت های سردار رشید اسلام مالک اشتر و #حاج_قاسم_سلیمانی را در خود جای داده و زندگی این دو بزرگوار را با هم مطابقت داده است.

نقطه قوت این اثر, مقایسه دو شخصیت برجسته جهان اسلام و تطبیق رفتار ها و اخلاقیات آن ها با دستور العمل حضرت علی (علیه السلام) است که در انتهای هر داستان بخشی از نامه ۵۳ حضرت را بیان میکند.

#انتشارات_شهید_ابراهیم_هادی
قیمت (باتخفیف) : ۱۰۸۰۰ تومان

برای تهیه کتاب از طریق لینک
http://nashrhadi.com/product/40/

#دلتنگ_سردار_دلها

معرفی کتاب

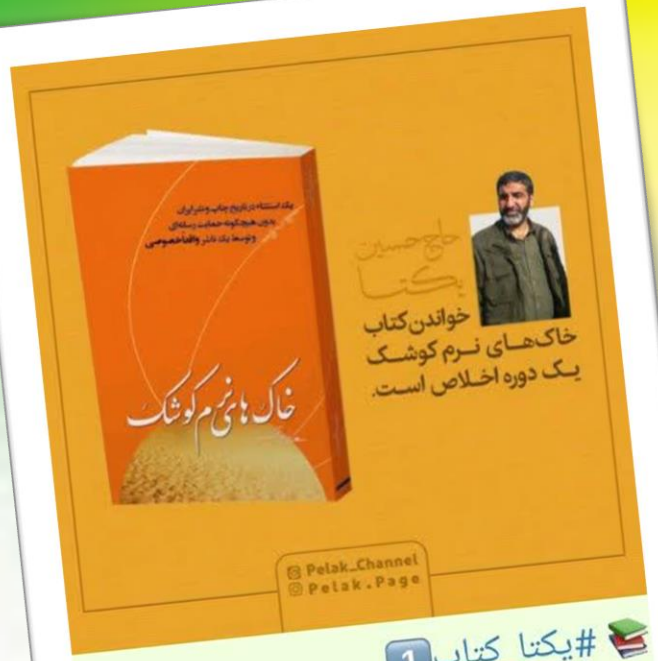

#یکتا_کتاب 1

📌 کتب معرفی شده توسط حاج حسین یکتا

📙 خاک‌های نرم کوشک

🔷 حاج حسین یکتا:
💬 "خواندن کتاب
«خاک‌های نرم کوشک»
یک دوره اخلاص است."

#یکتا_کتاب 2

📌 کتب معرفی شده توسط حاج حسین یکتا

📙 پایی که جا ماند

🔷 حاج حسین یکتا:
💬 «پایی که جا ماند» را
برای نبرد با نفس اماره و شیطان
حتماً باید بخوانید.

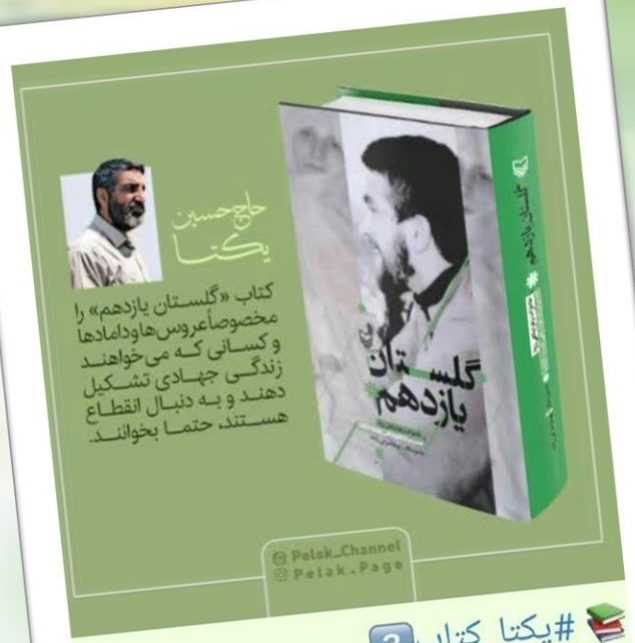

#یکتا_کتاب 3

📌 کتب معرفی شده توسط حاج حسین یکتا

📙 گلستان یازدهم

🔷 حاج حسین یکتا:
💬 "کتاب «گلستان یازدهم» را
مخصوصاً عروس‌ها و دامادها و کسانی
که می‌خواهند زندگی جهادی تشکیل دهند
دنبال انقطاع هستند، حتما بخوانند."

مدرسه علمیه حضرت آمنه علیهاالسلام

معرفی کتاب
شیوه نامه نگارش پایان نامه و رساله

مدرسه علمیه حضرت آمنه علیهاالسلام

🔍یک پژوهشگر موفق🔍

🔴نگاهی کنجکاو و موشکافانه به پدیده های پیرامون خود دارد و نسبت به آنچه پیرامونش می‌گذرد؛ حساس است و ذهنی پویا و پرسشگر دارد.

#پژوهش

07:04 ✓

🔍یک پژوهشگر موفق🔍

💥ازمهارت لازم برای یافتن منابع اطلاعاتی مورد نیازش برخوردار است ، این منابع از محل های چون کتابخانه ها مراکز اطلاع رسانی و شبکه های رایانه‌ای ملی و بین‌المللی به دست می‌آیند.

16:04 ✓✓

🔍یک پژوهشگر موفق🔍

🔴 ذهن پژوهشگر او همواره در راستای یافتن پاسخ های تازه برای پرسش های موجود است.همچنین او برای انجام موفقیت آمیز پژوهش خود، از روش‌های علمی پذیرفته شده استفاده می کند.

#پژوهش ۰۴:۰۳ ب.ظ

مدرسه علمیه حضرت آمنه علیهاالسلام

🍂معاونت پژوهش مدرسه علمیه حضرت آمنه(س)برگزار می کند.

🍃مسابقه_پژوهشی

عنوان: ثبت لذت های پژوهشی به‌مناسبت هفته پژوهش

📚 موضوعات مسابقه:

۱- اگر مسئول پژوهش بودم...

۲- ایده های پژوهشی من.....

۳- پژوهش می‌کنم زیرا....

🍃عنوان اثر

-دلنوشته

-نظریه پردازی

-ایده های قابل اجرا

🎁همراه با اهدای جوایز

✅ شرکت برای عموم اساتید وطلاب آزاد است.

ارسال آثار به آیدی:

@shabni_ir

به پایان آمد این دفتر
حکایت همچنان باقی است

اللهم صل علی محمد و آل محمد